

Servicios descentralizados para la educación de los adultos

OBJETIVO DEL PROGRAMA

Brindar de forma gratuita los servicios educativos a la población, a través de unidades operativas establecidas en todo el Estado y mediante el desarrollo de las actividades de incorporación, inscripción, atención, acreditación y certificación.

Se brinda a los alumnos materiales educativos especializados, así como asesorías individualizadas o grupales de acuerdo al programa educativo al que se encuentran inscritos.

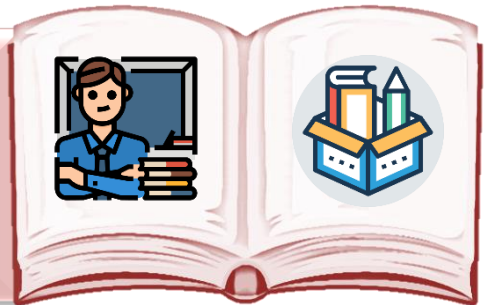

Se capacita y se evalúa a los alumnos con la finalidad de adquirir y/o actualizar conocimientos o habilidades requeridas, según las necesidades del sector productivo.

»» CUMPLIMIENTO DE METAS DE LOS INDICADORES ««

Atención de
18,315 alumnos



56 Plazas
Comunitarias y
2,305 círculos de
estudio

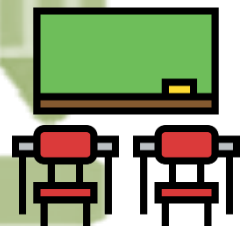

3.4% de
analfabetismo en
Sinaloa

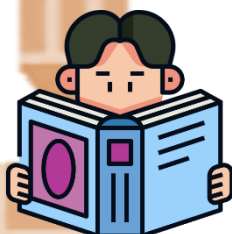

Reducción a -
0.87589% en
rezago educativo



EVALUACIÓN ESPECIFICA DEL DESEMPEÑO 2021

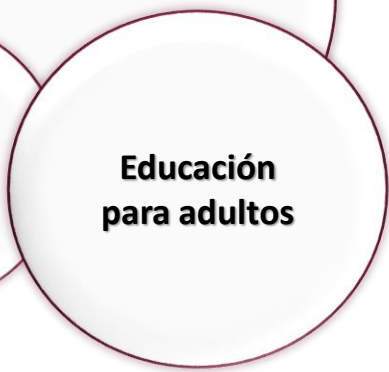
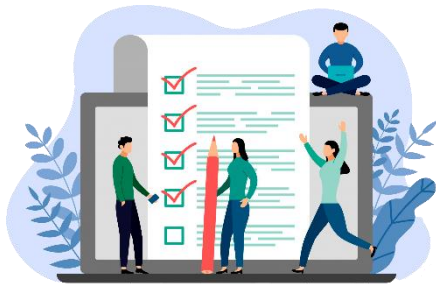

Evaluar con la finalidad de verificar el grado de cumplimiento de objetivos y metas, con base en indicadores que permitan conocer de manera clara los resultados.

Fortalezas

- Contar con el Sistema Automatizado de Seguimiento y Acreditación (SASA) encargado en el registro y seguimiento de los educandos y su proceso educativo.
- Brindar los servicios educativos de manera gratuita y mediante estrategias de atención, con un enfoque integral e incluyente, ampliando la cobertura educativa a grupos en situación de vulnerabilidad, especialmente a Jornaleros Agrícolas, Adultos Mayores, al grupo especial de niños y Jóvenes de 10 a 14 años, entre otros.
- Mantener una cobertura a nivel estatal, brindando sus servicios educativos a través de las Coordinaciones de Zona distribuidas en los 18 municipios.

Debilidades

- Falta de vinculación de nuevos asesores.
- Falta de disposición e interés por parte de algunas instituciones públicas y privadas para que su personal se incorpore a los servicios educativos.
- Renuencia al uso de las tecnologías de la información y comunicación principalmente de algunos adultos mayores.
- Carencia de medios de transporte para que las figuras operativas visiten las comunidades marginadas (zonas serranas) y los altos costos de traslado.

RESULTADOS DE LA EVALUACIÓN

38% exámenes en línea aplicados y

Rezago educativo:
Alfabetización: 1.04%
Primaria: 1.2%
Secundaria: 1.7%

62% exámenes impresos aplicados